

공간1986



관수기간
2023. 9. 20. (수) - 10. 4. (수)
12:00 까지

2024 경기상상캠퍼스 예비예술인 창작 시연 공간지원 시범사업

공고문



경기상상캠퍼스
VR

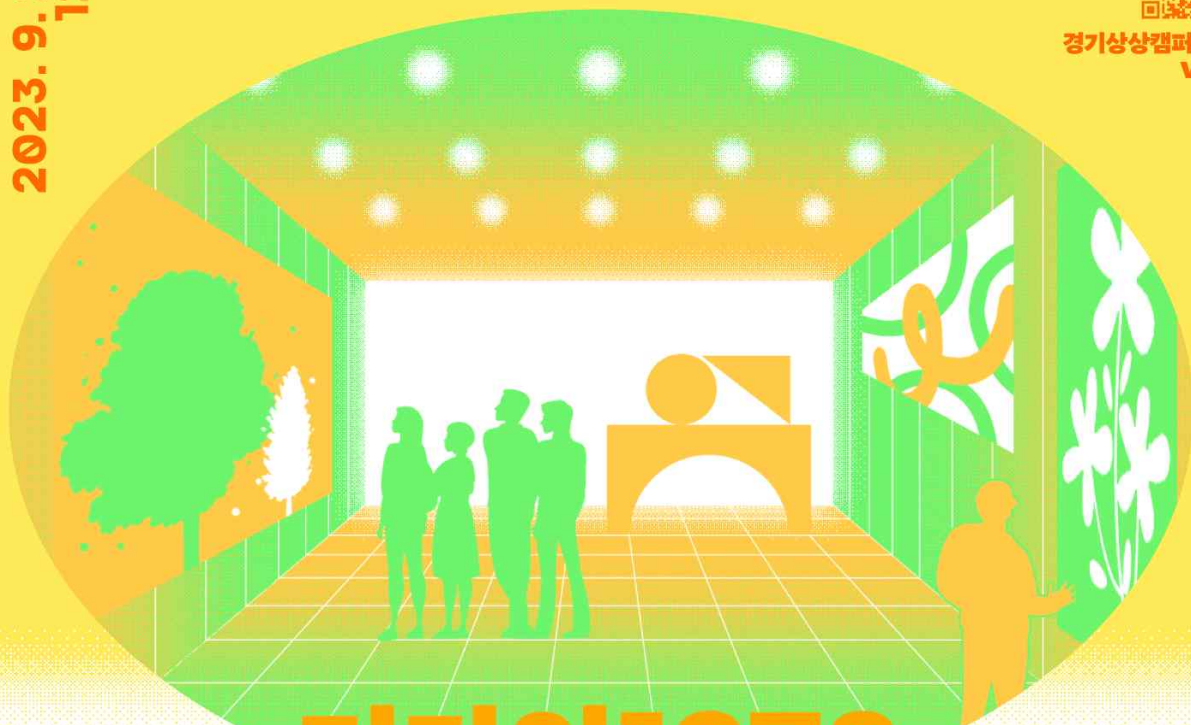

디자인1978

2024 경기상상캠퍼스 예비예술인 창작 시연 공간지원 시범사업 모집 공고

경기문화재단은 2024 경기상상캠퍼스 예비예술인 창작 시연 공간지원 시범사업을 통해 경기도 내 예술인들의 안정적 창작환경을 조성하고 자립·자생 활동 기반 강화로 예술 생태계 구현하고자 합니다. 언제나, 어디서나, 누구나 상상할 수 있는 문화예술 참여 기회를 확장하고자 예술인 대관 지원 시범사업을 시행하오니 많은 관심과 참여 바랍니다.

□ 사업개요

- 사업명 : 2024 경기상상캠퍼스 예비예술인 창작 시연 공간지원 시범사업
- 사업기간
 - 공연분야 : 2024.01.02. (화) ~ 2024.02.29. (목)
 - 전시분야 : 2024.01.16. (화) ~ 2024.02.29. (목)
- 지원대상
 - 공연분야 : 경기도에 소재하는 예비예술인단체
 - 전시분야 : 경기도에 소재(거주)하는 예비예술인 및 예비예술인단체
- 사업내용 : 경기상상캠퍼스 공간 대관 지원
 - 공연분야 : 공간1986 멀티방커, 다목적로비, 코워킹스페이스, 미팅룸
 - 전시분야 : 디자인1978 전시실A
- 선정규모
 - 공연분야 : 창작공연 단체 5건
 - 전시분야 : 미술/디자인 분야 개인·단체 4건

□ 공모일정

일정	<ul style="list-style-type: none">○ 접수기간 : 2023. 09. 20. (수) ~ 2023. 10. 04. (수) 12:00(정오)○ 공간투어 : 2023. 09. 27. (수) 14:00 (공간1986 앞)○ 심 의 : 2023. 10. 04. (수) ~ 2023. 10. 20. (금)<ul style="list-style-type: none">- 행정검토, 서류, 인터뷰 심의○ 결과발표 : 2023. 10. 25. (수) (예정)<ul style="list-style-type: none">※ 상기일정은 추진상황에 따라 조정될 수 있습니다.
-----------	--

2024 경기상상캠퍼스 예비예술인 창작 시연 공간지원 시범사업

구 분	세 부 내 용	
	공연	전시
사업목표	<ul style="list-style-type: none"> - 예비예술인의 작품 시연 기회 제공으로 지속가능한 문화예술 선순환 구조 마련 - 언제나, 어디서나, 누구나 상상할 수 있는 문화예술 참여 기회의 확장 - 지속적인 작품 시연 환경 조성으로 자립·자생 활동 기반 강화로 예술 생태계 구현 	
모집분야	<ul style="list-style-type: none"> - 경기도 내 창작공연 단체 총 5단체 ※ 단체별 2~3회 이상 공연 필수(준비기간 포함) 	<ul style="list-style-type: none"> - 경기도 내 미술/디자인 분야 단체 총 4단체 ※ 최소 5일 ~ 최대 15일 전시 가능 (전시 설치/철거 포함) ※ 전시 설치/철거 시 월요일 포함
모집기간	<ul style="list-style-type: none"> - 2023.09.20.(수) ~ 2023.10.04.(수) 12:00(정오) 도착분 ※ 마감시간 이후 도착한 신청서는 심의대상에서 제외 	
사업운영 기간 (대관기간)	<ul style="list-style-type: none"> - 2024.01.02(화) ~ 2024.02.29.(목) ※ 공연 횟수는 경기상상캠퍼스와 선정단체가 협의 후 확정 	<ul style="list-style-type: none"> - 2024.01.16(화) ~ 2024.02.29.(목) ※ 전시 일정·일수는 경기상상캠퍼스와 선정자(단체)가 협의 후 확정
	<p>※ 세부 대관 가능 일자는 붙임 2. [신청가능일정] 2024 경기상상캠퍼스 예비예술인 창작 시연 공간지원 시범사업 파일 참고</p>	
신청자격	<ul style="list-style-type: none"> - 경기도에 소재(거주)하는 개인 및 단체 ※ 주민등록초본 및 단체등록증(사업자등록증 또는 고유번호증)으로 거주(소재)지 확인가능해야함 - 아래의 자격 중 하나 이상 자격증명이 가능한 개인 및 단체 <ol style="list-style-type: none"> ① 경기도에 소재하는 예술대학교(대학원)의 졸업(재학)생 ※ 졸업(재학)증명서로 졸업(재학) 여부가 확인가능해야함 ② 최근 2년('21~'22) 이내 활동실적을 증명할 수 있는 개인 및 단체 ③ 신진예술인활동증명이 가능한 개인 및 단체 - 공연·전시의 제작·시연 등 미발표 초연작품 또는 2년 이내의 기 발표 작품 보유 개인 및 단체 - 경기상상캠퍼스 운영 규정 준수에 동의하는 개인 및 단체 	
자격제한	<ul style="list-style-type: none"> - 언론사 및 언론사 소속의 단체 - 학교, 정치, 종교기관, 친교기관 및 이들 기관의 소속 또는 운영단체 - 경기문화재단의 지원금을 지원받고도 사업을 수행하지 못했거나, 미정산 단체 - 기타 관련법령 규정을 위반한 단체 - 성폭력, 성희롱 범죄 이력이 있는 개인이 속한 단체 	
지원항목	<ul style="list-style-type: none"> - 공연장소 및 연습실: 공간1986(멀티벙커, 다목적로비, 코워킹스페이스, 미팅룸) 	<ul style="list-style-type: none"> - 전시: 디자인1978(전시실 A)
	<ul style="list-style-type: none"> - 홍보지원(단체 제작 홍보물의 비치 및 경기상상캠퍼스 누리집, SNS 홍보 등) 	
심의방침	<ul style="list-style-type: none"> · 심의위원 구성 : 분야별 전문가 5인 이상 - 경기상상캠퍼스 대관 공간에 대한 이해가 있는 재단 관계자(2인) - 공연, 전시, 대관 관련 업무 수행 경력이 있는 외부 심사위원(3인 이상) · 심의방식 <ul style="list-style-type: none"> - 행정 심사 : 필수제출서류 누락 등 검토 - 서류 심의 : 제출서류 기반 고득점 순 선정하여 개별 공지 - 인터뷰 심의 : 프로그램 발표 및 질의응답 (단체별 발표 5분 및 질의응답 10분 이내) 	

구분	세부내용		
	공연		전시
심의기준	구분	심의기준	세부사항
	사업계획(30%)	목표 부합성 공연계획	- 각 공간의 활용성이 명확하고 적합한가? - 공연·전시계획이 구체적이고 실행방법이 타당한가?
	실행역량(25%)	예술적 역량 추진능력	- 단체의 고유한 개성과 색깔이 명확하게 보이는가? - 기존의 활동으로 보이는 단체의 역량이 뛰어난가?
	우수성(25%)	대중성 예술성	- 단체의 독창적인 예술성이 드러나는 공연·전시 콘텐츠인가? - 밀도 높은 공연·전시 콘텐츠 산출물이 기대되는가?
	기대효과(20%)	기대가치	- 경기상상캠퍼스 명소화에 기여할 것으로 기대되는가? - 공연·전시 콘텐츠로서 파급효과가 높을 것으로 기대되는가?
	계	100점	
심의일정	절차	일정	세부사항
	공고 / 접수	09.20.(수) ~ 10.04.(수) 12:00(정오) 마감	신청서 및 자격요건 확인
	행정심의	10.04.(수) ~ 10.11.(수)	신청서 및 자격요건 점검
	[1차] 서류심의	10.12.(목) 14:00 예정	사업내용의 적정성 확인
	[1차] 결과발표	10.13.(금) 18:00 예정	홈페이지 공지 (심의결과 및 인터뷰 일정)
	[2차] 인터뷰심의	10.19.(목) ~ 10.20.(금) 10:00 예정	프로그램 PT발표 및 질의응답 (단체별 발표 5분 및 질의응답 10분 이내)
	최종 결과발표	10.25.(수) 18:00 예정	홈페이지 공고
	설명회	추후 공지	설명회 일정 및 장소 공지
지원신청 및 접수	<ul style="list-style-type: none"> · 국가문화예술지원시스템(www.ncas.or.kr)을 통한 인터넷 신청 접수 - 2023. 09. 20. (수) ~ 10. 04. (수) (15일간) (12:00(정오)까지) - 서면접수 및 방문접수, 우편접수는 받지 않습니다. - 시스템 관련은 공고문 내 붙임 파일 확인 바람 (붙임 5. 국가문화예술시스템(NCAS) 안내 매뉴얼(상세)) - 안내 : 국가문화예술지원시스템 (1577-8751) 		
제출 서류	<p>1. 필수제출자료 (지정서식)</p> <ul style="list-style-type: none"> - 서식1. 지원신청서 - 서식2. 공연계획서 (주요 기획자 및 단체 프로필 필수기재) - 서식3. 아래의 항목 중 선택하여 1개 이상 작성 <ul style="list-style-type: none"> ① 최근 2년간 공연·전시실적 자료 ② 신진예술인활동증명 (단체의 경우 2/3 이상이 예술인활동증명을 완료하여야 함) ③ 경기도에 소재하는 예술대학교(대학원) 졸업(재학)증명서 - 서식4. 단체등록증 (사업자등록증 또는 고유번호증) - 서식5. 개인정보 수집 이용/제공 동의서 - 서식6. 성희롱·성폭력 예방 등에 관한 서약 <ul style="list-style-type: none"> - 서식1. 지원신청서 - 서식2. 전시계획서 (주요 기획자 및 단체 프로필 필수기재) - 서식3. 아래의 항목 중 선택하여 1개 이상 작성 <ul style="list-style-type: none"> ① 최근 2년간 공연·전시실적 자료 ② 신진예술인활동증명 (단체의 경우 2/3 이상이 예술인활동증명을 완료하여야 함) ③ 경기도에 소재하는 예술대학교(대학원) 졸업(재학)증명서 - 서식4. 주민등록초본 및 단체등록증 (사업자등록증 또는 고유번호증) - 서식5. 개인정보 수집 이용/제공 동의서 - 서식6. 성희롱·성폭력 예방 등에 관한 서약 		

구 분	세 부 내 용	
	공연	전시
	<ul style="list-style-type: none"> · 제출방식 <ul style="list-style-type: none"> - 상기 필수 제출자료는 지정서식을 다운받아 1개의 한글파일(.hwp)을 반드시 pdf파일로 전환하여 제출 - PDF파일 저장 시, 모아찍기(2쪽인쇄 등) 되어 있지 않은지 확인 - 국가문화예술지원시스템(www.ncas.or.kr) 마지막 첨부파일 탭에 업로드하여 제출 ※ 회원가입 시 시간이 다소 소요될 수 있어 신청접수 전 회원가입 권장 ※ 접수 마감일에는 동시 접속자가 많아 접속 문제가 발생할 수 있으며, 다수의 전화문의로 시스템 오류 및 지연에 대한 해결이 어려울 수 있으니 이 점 유의하여 사업 신청을 미리 완료하여야 함 · 제출서류 파일명 : 공연_단체명 / 전시_신청자.단체명 <ul style="list-style-type: none"> ※ 예시: 공연_극단생활팀 / 전시_생활팀 ※ 지정서식 외 추가 제출 자료는 심의에 반영하지 않음 	
유의사항	<ul style="list-style-type: none"> - 심의에서 탈락한 사업은 별도로 통보하지 않음 - 심의에 대한 모든 정보는 제공하지 않음 - 접수 마감 후 수정이 불가하므로 제출 전 파일 오류 여부 확인 - 공모에 선정된 경우 현장 모니터링, 사진·영상촬영 및 추가 자료 제출에 반드시 협조해야함 - 제출서류가 부정 또는 허위로 작성된 사실이 발견될 경우 선정을 무효로 함 - 표절 작품을 공모 신청한 경우, 선정 후라도 지원결정이 취소됨 - 선정 이후 당초 사업 계획이 중대하게 변경되는 경우 선정을 취소할 수 있음 - 선정 이후 지원 대상자 간 희망하는 대관 일정이 동일한 경우 심사점수가 높은 지원 대상자 우선 배정 - 행사 시 안전관리 계획 수립 및 시행(행사일로부터 2주 전까지 제출 완료 필수) - 장비 사용수칙 및 준수사항 관련 서약 필수(선정단체에 한함) <ul style="list-style-type: none"> ※ 장비 관련 세부사항은 [붙임 3. [안내문] 보유장비 리스트] 참조 - 본 공모신청 및 사업수행 과정에서 경기문화재단에 제공한 자료는 다른 목적으로 사용할 수 없으며, 이에 대한 모든 책임은 신청자가 부담함 	
기타	<ul style="list-style-type: none"> - 본 사업 신청과 관련하여 제출된 서류는 일체 반환하지 않음 - 사업내용의 확인을 위해 필요한 경우 추가 자료를 요청할 수 있음 - 지원받은 공간의 부정적 사용 또는 경기문화재단 내부 규정 등에 위반한 경우 결정된 공연·전시 일자를 전부 또는 일부 취소할 수 있음 	
문의	<ul style="list-style-type: none"> · 사업문의 <ul style="list-style-type: none"> - 공연 문의 : 031-296-1892 / culture-life@ggcf.or.kr (수~일 10시~16시, 점심시간 12시~13시 제외) - 전시 문의 : 031-296-1987 / culture-life@ggcf.or.kr (월~금 10시~16시, 점심시간 12시~13시 제외) ※ 공연·전시 대관 문의가 많아 우선응대가 지연될 수 있으니 가급적 메일로 문의주시길 바랍니다. · NCAS시스템 문의: 1577-8751 (평일 9시~18시, 점심시간 12시~13시 제외) 	